第５回　名古屋市障害者スポーツセンター

ツインバスケットボール大会

フェニックス杯

平成１９年４月２２日開催
名古屋市障害者スポーツセンター

対　戦　結　果

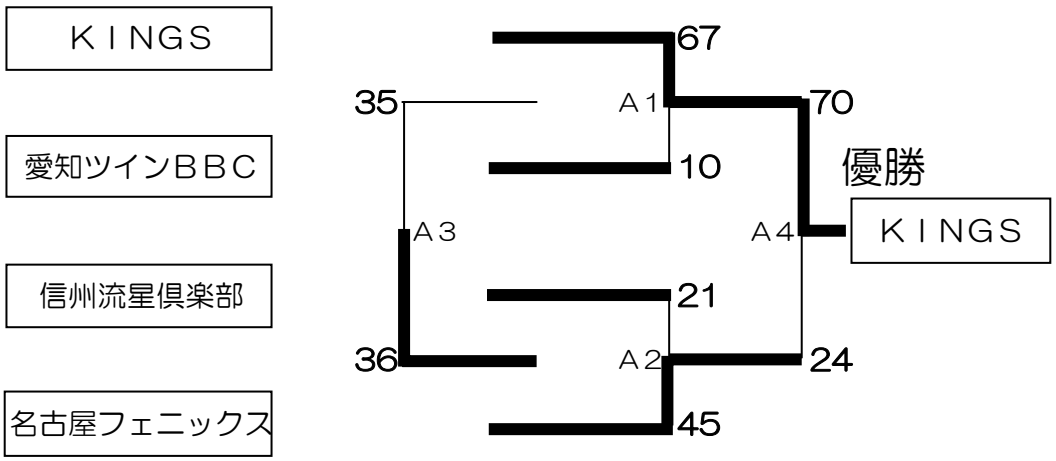

優勝　　ＫＩＮＧＳ

準優勝　　名古屋フェニックス

３　位　　信州流星倶楽部

４　位　　愛知ツインＢＢＣ　　以上

第5回 フェニックス杯対戦結果表

第1試合1回戦

KINGS		愛知ツインBBC
67		10
14	第1Q	2
20	第2Q	0
16	第3Q	2
17	第4Q	6
	延長	

No	選手名	持点	先発	得点	野投	自投	反則	No	選手名	持点	先発	得点	野投	自投	反則
5	橘田 明洋	3						4	柴田 公康	4.5					
7	金村 茂治	1	×	0	0−0	0−0	0−0	⑥	渡辺 広典	1.5	×	4	0−2	0−0	0−2
8	澤田 公典	1.5	×	8	0−4	0−0	0−1	7	楯 保人	3	⊗		0−0	0−0	0−0
10	安江 一家	2.5	⊗	8	2−2	0−0	2−0	8	森 修	1.5	⊗	0	0−0	0−0	0−0
13	佐藤 春吉	1						10	笠原 和雄	1	×	0	0−0	0−0	0−0
14	宮野 康幸	3	⊗	0	0−0	0−0	1−0	11	山田 強	4					
⑮	宇野 貴宏	3円外	⊗	16	2−6	0−0	1−0	12	早川 征博	1.5	⊗	2	1−1	0−0	1−2
16	末續 豊喜	1.5	⊗	10	5−0	0−0	0−1	13	和泉 義美	2.5					
17	平野 幸子	1.5	⊗	25	7−4	0−3	1−0	16	鈴木 敏宏	3	×	2	0−1	0−0	0−0
								17	諸角 一	2.5	⊗	0	0−0	0−0	2−0
								18	武田 喜代至	3	⊗				
コ ー チ		杉浦 寿信						コ ー チ		木村 豊					
A コーチ								A コーチ							
合		計		67	16−15	3	7	合		計		10	1−4	0	6
主 審		芦澤倫男		副審		岩渕・鈴木		T. O. C				スコアキーパー		伊藤沙夜香	
Aスコアキーパ				タイマー		後藤純子		30秒タイマー		安藤伸介		15秒タイマー		安田類也	

第2試合1回戦

信州流星倶楽部		名古屋フェニックス
21		45
2	第1Q	18
6	第2Q	8
7	第3Q	14
6	第4Q	5
	延長	

No	選手名	持点	先発	得点	野投	自投	反則	No	選手名	持点	先発	得点	野投	自投	反則
5	堀部 紀人	3	⊗	0	0−0	0−0	1−0	5	松尾 志郎	2	⊗	2	0−1	0−0	1−0
⑥	鹿田 剛	2.5	⊗	6	2−1	0−0	2−1	6	三浦 義之	1	⊗	7	3−0	1−0	0−0
7	山田 善光	4	×	0	0−0	0−0	0−1	⑦	太田 良典	2円内	⊗	25	7−5	0−1	1−2
8	永田 武志	1	×	0	0−0	0−0	0−0	8	吉田 宏	3	⊗	2	0−1	0−0	0−1
9	飯島 尊二	2.5	⊗	4	0−2	0−0	2−1	9	斉藤 誠	1	×	0	0−0	0−0	0−0
10	高橋 雄一	1.5	⊗	5	1−1	0−1	0−0	11	荒川 和己	3	⊗	5	2−0	1−0	1−0
11	木村 俊彦	3.5円外	×	0	0−0	0−0	0−0	13	太田 慎一	3					
14	矢沢 学	1.5	⊗	6	1−2	0−0	1−1	15	伊藤 沙千江	1.5	×	4	0−2	0−0	0−0
								18	近藤 光利	1	×	0	0−0	0−0	0−1
								20	松田 麻子	1.5					
コ ー チ		安田類也						コ ー チ		安藤伸介					
A コーチ								A コーチ							
合		計		21	4−6	0−1	6−4	合		計		45	12−9	2−1	7
主 審		佐藤いづみ		副 審		小島・五十里		T. O. C				スコアキーパー		小川智子	
Aスコアキーパー				タイマー		金村茂治		30秒タイマー		内堀		15秒タイマー		秋田	

3位決定戦

信州流星倶楽部		愛知ツインBBC
36		35
10	第1Q	9
14	第2Q	10
4	第3Q	9
8	第4Q	7
	延長	

No	選手名	持点	先発	得点	野投	自投	反則	No	選手名	持点	先発	得点	野投	自投	反則
5	堀部 紀人	3	⊗	0	0−0	0−0	1−0	4	柴田 公康	4.5					
⑥	鹿田 剛	2.5	⊗	2	1−0	0−0	1−1	⑥	渡辺 広典	1.5	⊗	6	2−1	0−0	0−0
7	山田 善光	4	×	2	0−1	0−0	0−0	7	楯 保人	3	×	0	0−0	0−0	1−0
8	永田 武志	1	⊗	2	0−1	0−0	0−1	8	森 修	1.5	⊗	17	4−3	1−2	0−1
9	飯島 尊二	2.5	×	0	0−0	0−0	0−0	10	笠原 和雄	1	×	0	0−0	0−0	0−0
10	高橋 雄一	1.5	×	8	0−4	0−0	0−1	11	山田 強	4					
11	木村 俊彦	3.5円外	⊗	10	5−0	0−0	0−0	12	早川 征博	1.5	⊗	4	1−1	0−0	2−1
14	矢沢 学	1.5	⊗	12	6−0	0−0	2−1	13	和泉 義美	2.5					
								16	鈴木 敏宏	3	×	0	0−0	0−0	0−1
								17	諸角 一	2.5	⊗	2	0−1	0−0	2−0
								18	武田 喜代至	3	⊗	6	2−1	0−0	0−1
コ ー チ		安田類也						コ ー チ		木村豊					
A コーチ								A コーチ							
合	計			36	12−8	0−0	4−4	合	計			35	9−7	1−2	10
主 審		五十里幸治		副 審		佐藤・芦澤		T. O. C				スコアキーパー		後藤純子	
Aスコアキーパー				タイマー		安藤伸介		30秒タイマー		秋田		15秒タイマー		金村茂治	

決 勝

KINGS		名古屋フェニックス
70		24
18	第1Q	4
18	第2Q	7
14	第3Q	7
20	第4Q	6
	延長	

No	選手名	持点	先発	得点	野投	自投	反則	No	選手名	持点	先発	得点	野投	自投	反則
5	橘田 明洋	3				0−0		5	松尾 志郎	2	⊗	2	1−0	0−0	0−0
7	金村 茂治	1	×		0−0	0−0	0−0	6	三浦 義之	1	⊗	3	0−1	0−1	2−0
8	澤田 公典	1.5	×	0	0−0	0−0	0−0	⑦	太田 良典	2円内	⊗	14	3−3	0−2	1−1
10	安江 一家	2.5	⊗	20	5−5	0−0	2−0	8	吉田 宏	3	⊗	0	0−0	0−0	0−1
13	佐藤 春吉	1						9	斉藤 誠	1	×	0	0−0	0−0	0−0
14	宮野 康幸	3	⊗	0	0−0	0−0	2−1	11	荒川 和己	3	⊗	5	1−1	1−0	1−0
⑮	宇野 貴宏	3円外	⊗	26	6−7	0−0	2−1	13	太田 慎一	3					
16	末續 豊喜	1.5	⊗	13	2−4	1−0	0−2	15	伊藤 沙千江	1.5	×	0	0−0	0−0	0−0
17	平野 幸子	1.5	⊗	11	4−1	1−0	0−1	18	近藤 光利	1	×	0	0−0	0−0	0−0
								20	松田 麻子	1.5					
コ ー チ		杉浦寿信						コ ー チ		安藤伸介					
A コーチ								A コーチ							
合	計			70	17−17	2−0	6−5	合	計			24	5−5	1−3	4−2
主 審		小島明		副 審		岩渕・鈴木		T. O. C				スコアキーパー		斉場絢子	
Aスコアキーパー				タイマー		小川智子		30秒タイマー		諸角一		15秒タイマー		安田類也	